

SISTEM INFORMASI PENJUALAN OLEH-OLEH KHAS PRINGSEWU BERBASIS WEB PADA PONDOK WONG KITE' KABUPATEN PRINGSEWU

Siti Hapsah

Program Strata Satu Jurusan Sistem Informasi STMIK Pringsewu

Jl. Wisma Rini No.09 Pringsewu Telp./Fax. (0729) 22240

E-mail:chechechip@gmail.com

ABSTRAK

Maraknya persaingan antar penjual di bidang penjualan snack/makanan ringan/jajanan, mendorong para pengusaha untuk berlomba-lomba menciptakan sesuatu yang baru agar mereka tidak kehilangan pelanggannya. Oleh sebab itu Pondok Wong Kite' membuat sistem informasi penjualan yang terkoneksi melalui internet dengan menggunakan sistem aplikasi PHP dan MySQL guna memudahkan para pelanggan untuk melihat dan memesan barang yang dijual pada Pondok Wong Kite'. Dengan adanya informasi penjualan secara online pada Pondok Wong Kite' dapat mempermudah pegawai dalam melayani pemesanan barang oleh pelanggan.

Kata Kunci: Sistem, Informasi, Penjualan,

1. PENDAHULUAN

1.1 Latar Belakang Permasalahan

Perkembangan dunia usaha yang sangat pesat seiring dengan perkembangan teknologi telah membawa pengaruh besar terhadap perekonomian Indonesia.

Untuk membantu dan memperlancar kegiatan bisnis di Pondok Wong Kite' maka diperlukan suatu aplikasi yang berguna dan bermanfaat bagi kelancaran proses bisnis Pondok Wong Kite' yaitu

dengan dibangunnya aplikasi penjualan secara *online (e-commerce)*. Aplikasi yang dapat berinteraksi secara langsung dengan pelanggan, memberikan informasi barang, serta memberikan laporan setiap bulannya kepada Pondok Wong Kite'.

Alasan pemilihan pembangunan aplikasi ini karena dengan aplikasi penjualan secara online dapat dijangkau oleh seluruh kalangan masyarakat dan dapat diakses secara mudah dengan

memanfaatkan teknologi *internet* yang semakin lama semakin berkembang. Aplikasi ini akan membantu pihak Pondok Wong Kite' untuk memperluas jangkauan bisnisnya melalui dunia maya.

I Gusti Ayu Suci Sundari. (2011).

1.2 Rumusan Masalah

Berdasarkan latar belakang diatas dapat dirumuskan permasalahan yang akan di selesaikan yaitu:

- a. Bagaimana cara memberikan informasi mengenai Oleh-Oleh Khas Pringsewu pada Pondok Wong Kite'?
- b. Bagaimana cara meningkatkan pemasaran Oleh-Oleh Khas Pringsewu untuk pencapaian target penjualan yang sesuai?

2. BAHAN DAN METODELOGI

Metode pengumpulan data yang dilakukan dalam pengerjaan proyek akhir ini antara lain :

2.1 Wawancara

Adalah suatu teknik yang paling singkat untuk mendapatkan data. Teknik wawancara dapat digunakan pada tingkat garis dan staff dari suatu organisasi, karena teknik ini dapat digunakan pada berbagai tingkatan pegawai suatu organisasi mulai dari top manajer sampai pelaksana terendah. Wawancara dilakukan

pada pegawai dan pelanggan Pondok Wong Kite'.

2.2 Observasi

Observasi atau pengamatan secara langsung merupakan teknik pengumpulan data dengan langsung melihat kegiatan yang dilakukan oleh user. Salah satu keuntungan dari pengamatan mengenal lingkungan fisik seperti tata letak ruangan serta peralatan yang digunakan sangat membantu untuk melihat proses bisnis beserta kendala-kendalanya. Teknik observasi ini merupakan salah satu teknik pengumpulan data yang cukup efektif untuk mempelajari suatu sistem. Melakukan pengamatan secara langsung di Pondok Wong Kite'.

2.3 Studi Kepustakaan

Studi ini sangat membantu dalam upaya menambah wawasan dan pengetahuan dalam membahas masalah yang diteliti. Teknik ini dilaksanakan dengan cara membaca dan mempelajari buku-buku yang sesuai dan menunjang terhadap permasalahan.

3. TINJAUAN PUSTAKA

3.1 Sistem

Menurut Wing Wahyu Winarno. (2005). dalam Helsa Etika Febrina.(2011) Sistem adalah sekumpulan komponen

yang saling bekerja sama untuk mencapai suatu tujuan.

Sedangkan menurut Gordon B. Davis. (2006). dalam Sumarni Meilinda. (2012). Sistem adalah Sekumpulan hal atau kegiatan atau elemen substitusi yang saling bekerja sama atau dihubungkan dengan cara tertentu sehingga membentuk satu kesatuan untuk melaksanakan suatu fungsi guna mencapai suatu tujuan.

3.2 Informasi

Informasi adalah data yang diolah menjadi bentuk yang lebih berguna dan berarti bagi yang menerimanya. Menurut H.M. Jogiyanto 2004 dalam Helsa Etika Febrina. (2011).

Sedangkan menurut Raymon Mc. Leid, Jr. (2005) dalam Sumarni Meilinda.(2012). Informasi adalah Data yang telah diproses atau data yang memiliki arti.

3.3 Penjualan

Menurut Marwan dalam Dedi Kusnandar. (2011). Penjualan adalah suatu usaha yang terpadu pada pengembangan rencana strategis yang diarahkan pada usaha pemuasan kebutuhan dan keinginan pembeli, guna mendapatkan penjualan yang menghasilkan laba.

Sedangkan Menurut Suhaimi. (2011). dalam Jurnal Biyan Septian.(2012). Menjelaskan definisi penjualan menurut Ikatan Akuntan Indonesia dalam pernyataan standard keuangan No.23 Penjualan adalah arus masuk bruto dari manfaat ekonomi yang timbul dari aktivitas normal perusahaan dalam satu periode bila arus kas masuk itu mengakibatkan kenaikan ekuitas, yang tidak berasal dari kontribusi penanam modal.

3.4 Sistem Informasi Penjualan

Menurut Suteki.(2010). dalam Ria Fiolenza. (2011). Sistem Informasi Penjualan adalah suatu program yang dapat membantu mengelola data penjualan dalam sebuah kegiatan wirausaha, seperti pengelolaan data persediaan barang, data pembelian barang dan data pembayaran dan lain-lain.

3.5 Oleh – Oleh Khas Pringsewu

Oleh – Oleh Khas Pringsewu yang dijual pada toko Pondok Wong Kite' adalah jajanan makanan ringan / camilan khas kota Pringsewu yang biasa di nikmati sebagai teman santai dan ngobrol. Diantaranya ada kripik sukun, kripik tempe, geblek, kelanting, gipang, kripik nangka dan lain-lain.

3.6 Analisis Pemasaran

Penjualan Oleh-Oleh Khas pringsewu pada Pondok Wong Kite' masih melakukan proses transaksi secara manual, yaitu pelanggan datang ketempat penjualan untuk melihat *catalog* jika sesuai pelanggan lansung melakukan transaksi pembayaran.

Tabel. 1 Sistem yang berjalan

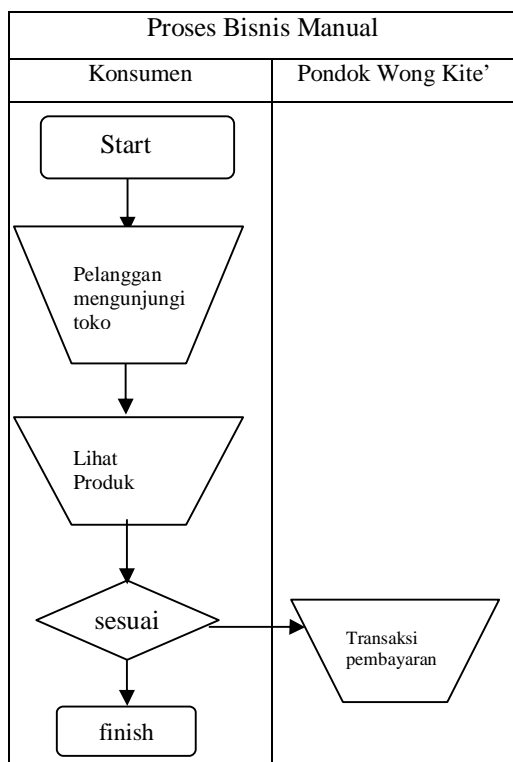

3.7 Diagram Konteks

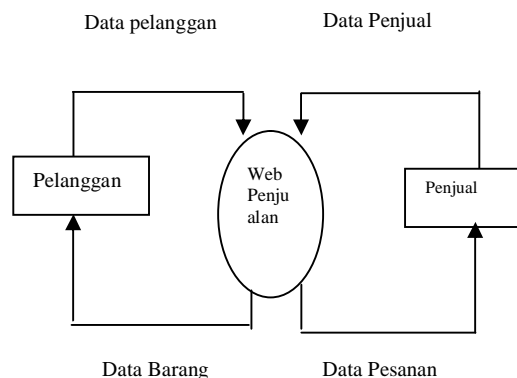

Gambar1. Diagram Konteks

3.8 Rancangan Web

3.8.1. Tampilan Halaman Login

Halaman login digunakan oleh administrator untuk memulai memanipulasi data Usaha Mandiri, karena untuk memanipulasi data website, seorang administrator harus login terlebih dahulu. Adapun halaman login ditunjukkan pada gambar berikut:



Gambar 2. Halaman Login

2.8.2 Halaman Admin

Halaman Admin menampilkan proses login ke admin. Adapun tampilan halaman Admin sebagai berikut :



Gambar 3. Halaman Admin

2.8.3 Tampilan Halaman Home

Tampilan halaman home merupakan suatu tampilan utama yang merupakan penggambaran dari semua halaman dan memiliki link ke semua halaman itu. Adapun implementasi tampilan halaman home yaitu:



Gambar 4. Halaman Home

2.9 Kesimpulan

Dari hasil aplikasi yang telah dibangun, maka dapat disimpulkan bahwa:

1. Aplikasi yang dibangun, dapat membantu pelanggan mengetahui informasi mengenai produk-produk yang ada di Pondok Wong Kite'.
2. Aplikasi yang telah dibangun dapat memfasilitasi layanan pemasaran dan order bagi Pondok Wong Kite'.

3. Aplikasi yang telah dibangun, dapat membantu pelanggan agar dapat berkomunikasi dengan petugas toko melalui jaringan internet.

4. Dari Aplikasi yang telah dibangun, pemilik toko dapat melihat laporan transaksi penjualan setiap bulannya melalui aplikasi ini.

PUSTAKA

Sundari, I Gusti Ayu Suci. 2011 dalam Jurnal Desain dan Aplikasi Penjualan pada Konveksi Tas Westtong Bandung.

Febrina, Helsa Etika. 2011; dalam skripsi Sistem Informasi Penjualan Herbal Berbasis Web pada Echa Herbal. Pringsewu.

Meilinda, Sumarni. 2012; dalam skripsi Sistem Informasi penjualan Kelanting Berbasis Web pada Melinda Shop Pringsewu.

Kusnandar, Dedi. 2011; dalam skripsi Sistem Informasi Penjualan Berbasis Web pada Isa Computer Pringsewu.

Septian, Biyan. 2011; dalam Jurnal Aplikasi Berbasis Web untuk Persediaan dan Penjualan Beras.

Fiolanza, Ria. 2011; dalam skripsi Sistem Informasi Penjualan Beddingset Berbasis Web pada Indri Beddingset Collection.